

Corte Primeiro Lance

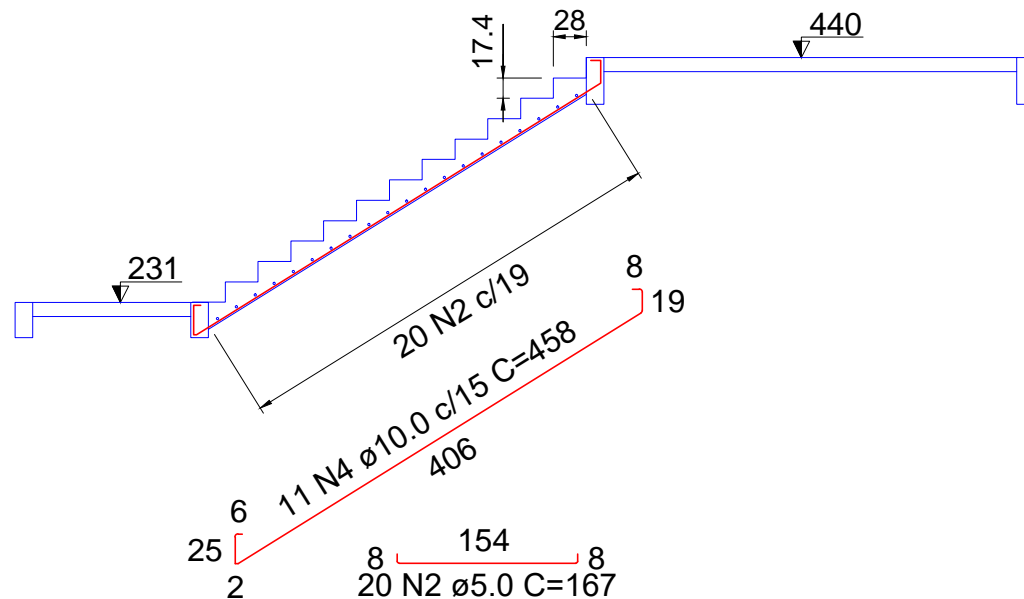

Corte Segundo Lance

RELAÇÃO DO AÇO

LE1

LE2

AÇO	N	DIAM (mm)	QUANT	C.UNIT (cm)	C.TOTAL (cm)
CA60	1	5.0	20	160	3200
	2	5.0	20	167	3340
CA50	3	10.0	10	443	4430
	4	10.0	11	458	5038

RESUMO DO AÇO

AÇO	DIAM (mm)	C.TOTAL (m)	PESO + 10% (kg)
CA50	10.0	94.7	64.2
CA60	5.0	65.4	11.1
PESO TOTAL (kg)			
CA50	64.2		
CA60	11.1		

Volume de concreto (C-25) = 2.25 m³

Área de forma = 21.89 m²

<div>triforma</div> <div>Arquitetura, Engenharia e Construção</div> <div></div>	ESTR			CLIENTE:	TIPO:	VERSÃO:		ÚLTIMA ATUALIZAÇÃO EM:	CIDADE:	ESCALAS:				
				PREFEITURA DE CAXAMBU DO SUL	INSTITUCIONAL		15 de abril de 2026	Caxambu/ SC	Indicadas					
	CA : 0,00			TO BASE: 00,00%			TO TORRE: ***			ENDEREÇO DA OBRA:	RESPONSÁVEL TÉCNICO:	ASSINATURAS:	DATA:	DESENHO:
										Rua Demetrio Alves da Silva, Lote 02 e 03, Quadra 45, Caxambu do Sul - SC	Claudivana P. Sistherenn		Mês/Ano	Rafael Pagliari
	ÁREA TOTAL: 285,56 m²			CONTEÚDO DA PRANCHA: DETALHAMENTO ESCADA			CREA/CAU:	Claudivana P. Sistherenn		PREFEITURA DE CAXAMBU DO SUL		PRANCHA: 25/27		
CREA 160.401-2							CREA 160.401-2							Engenheira Civil